



ข่าวสหกรณ์

<http://www.co-saving.mju.ac.th>

ปีที่ ๒๑ สหกรณ์ออมทรัพย์มหาวิทยาลัยแม่โจ้ จำกัด

สัดส่วนทุนดำเนินการ

จำนวน 470,133,969.64 บาท

ปีที่ ๒๑ ฉบับที่ ๙ ประจำเดือนกันยายน ๒๕๕๔

โอกาสดีกับการออมเงินในโครงการ “ฝากออมทรัพย์พิเศษเทิดพระเกียรติฉลอง 84 พรรษา”

เนื่องในโอกาสมหามงคลที่พระบาทสมเด็จพระเจ้าอยู่หัวฯ จะทรงเจริญพระชนมายุ 84 พรรษา ในวันที่ 5 ธันวาคม 2554 เพื่อเป็นการส่งเสริมการออมเพื่อความมั่นคงในชีวิต สหกรณ์ฯ จึงขอเชิญชวนสมาชิกทุกท่าน **เปิดบัญชีเงินฝากออมทรัพย์พิเศษเทิดพระเกียรติฉลอง 84 พรรษา** เป็นการฝากแบบออมทรัพย์พิเศษระยะเวลา 12 เดือน ให้อัตราดอกเบี้ยร้อยละ 3.50 ตลอดระยะเวลาการฝาก โดยไม่เสียภาษีเงินได้ ซึ่งจะเท่ากับอัตราดอกเบี้ยเงินฝากประจำธนาคารร้อยละ 4.12 โดยได้รับดอกเบี้ยทุก 3 เดือน ในวันที่ 31 มีนาคม, 30 มิถุนายน, 30 กันยายน และ 31 ธันวาคม หากฝากเงินจนครบ 12 เดือน

ผู้ร่วมโครงการจะได้รับน้องกระดาษออมทรัพย์ ออมความดี เริ่มโครงการตั้งแต่วันที่ 1 กันยายน จนถึงวันที่ 30 ธันวาคม 2554

-----๘๘-----

เงินกู้ของสหกรณ์

ประเภทเงินกู้	วงเงินกู้	ผ่อนชำระ	ดอกเบี้ยต่อปี
เพื่อเหตุฉุกเฉิน	60,000	12 งวด	6.50
สามัญ			
ทั่วไป	2,000,000	300 งวด	6.50
สวัสดิการเพื่อเสริมสภาพฯ	300,000	150 งวด	6.50
เพื่อซื้อสินค้า	100,000	48 งวด	6.50
เพื่อการท่องเที่ยว	200,000	48 งวด	5.75
พิเศษ			
เพื่อการเคหะสงเคราะห์ (คงที่ 3 ปีแรก ปีถัดไป 5.50)	4,000,000	300 งวด	4.50
เพื่อการลงทุนประกอบอาชีพ	3,000,000	144 งวด	5.50
เพื่อซื้อรถยนต์	2,000,000	72 งวด	4.50
เพื่อความมั่นคงของ สมาชิก	3,000,000	300 งวด	6.50

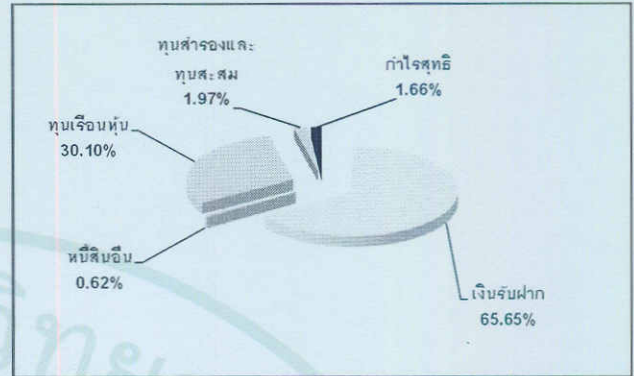

ณ วันที่ 31 กรกฎาคม 2554

สมาคมฯ ปณิธานสงเคราะห์ฯ รับสมัครสมาชิกเพิ่มเติม

➔ กองที่ 1

สมาคมฯ ปณิธานสงเคราะห์ฯ ของชุมนุมสหกรณ์ออมทรัพย์ครูไทย (สสอค.) **รอบที่ 5** สิทธิประโยชน์ 600,000 บาท เงินสงเคราะห์ล่วงหน้าปีละ 4,000 บาท ค่าบำรุงรายปี 20 บาท ค่าธรรมเนียม 20 บาท **รวมเป็นเงิน 4,040 บาท**

➔ กองที่ 2

สมาคมฯ ปณิธานสงเคราะห์ฯ สหกรณ์สมาชิกชุมนุมสหกรณ์ออมทรัพย์แห่งประเทศไทย (สส.ชสอ.) สมาชิกที่สมัครเป็นสมาชิกสมาคมฯ ปณิธานสงเคราะห์ฯ ของชุมนุมสหกรณ์ออมทรัพย์ครูไทย (สสอค.) เท่านั้น จึงจะสมัครเป็นสมาชิกของสมาคมฯ ปณิธานสงเคราะห์ฯ ของชุมนุมฯ หรือสมัครพร้อมกันกับกองที่ 1 ก็ได้ สิทธิประโยชน์ 600,000 บาท ค่าบำรุงรายปี 20 บาท ค่าธรรมเนียม 20 บาท **รวมเป็นเงิน 3,040 บาท**

คุณสมบัติของผู้สมัครฯ

- เป็นสมาชิกของสหกรณ์ออมทรัพย์มหาวิทยาลัยแม่โจ้ จำกัด
- อายุไม่เกิน 55 ปี
- รับสมัครตั้งแต่วันที่ 3 ตุลาคม-30 พฤศจิกายน 2554
- เริ่มคุ้มครองวันที่ 1 มกราคม 2555 เวลา 09.00 น.
- ยื่นใบสมัครพร้อมแบบหลักฐานการสมัคร ได้แก่ สำเนาบัตรประชาชนและสำเนาทะเบียนบ้าน ทั้งของผู้สมัครและผู้รับประโยชน์ กองละ 2 ชุด ใบรับรองแพทย์ฉบับจริง มีอายุไม่เกิน 30 วันของโรงพยาบาลของรัฐ หรือสถานพยาบาลของรัฐ

สนใจข้อมูลเพิ่มเติม ติดต่อสอบถามรายละเอียดได้ที่สำนักงานสหกรณ์ฯ หรือหมายเลขภายใน 3955 หรือ 3956

แจ้งข่าว โครงการประกันชีวิตกลุ่ม

เนื่องด้วยโครงการประกันชีวิตกลุ่มประจำปี 2554 ทั้ง 3 กรมธรรม์ คือ

- ➔ กรมธรรม์ที่ 1 ทุนประกัน 500,000 บาท ค่าเบี้ยประกันปีละ 2,225 บาท
- ➔ กรมธรรม์ที่ 2 ทุนประกัน 300,000 บาท ค่าเบี้ยประกันชายปีละ 2,934 บาท หญิงปีละ 1,380 บาท
- ➔ กรมธรรม์ที่ 3 ทุนประกัน 100,000 บาท สำหรับคู่สมรสและบุตรสมาชิก ค่าเบี้ยประกันปีละ 300 บาท

ที่สมาชิกทำประกันไว้กับบริษัทไทยพาณิชย์ประกันชีวิต จำกัด (มหาชน) จะสิ้นสุดวันที่ 30 พฤศจิกายน 2554

สมาชิกท่านใดที่ต้องการกู้เงินสามัญก่อนวันที่ 1 ธันวาคม 2554 แต่ยังไม่ได้ทำประกันชีวิตระหว่างปีกรมธรรม์ ให้แจ้งทำประกันชีวิตภายในวันที่ 18 พฤศจิกายน 2554 เท่านั้น (ค่าเบี้ยประกันให้ชำระเป็นเงินสด) จึงจะรับเงินกู้ได้ หากเกินกำหนดนี้แล้วจะต้องรอความคุ้มครองประกันชีวิตประจำปี 2555 ซึ่งจะเริ่มคุ้มครองตั้งแต่วันที่ 1 ธันวาคม 2554 ถึงวันที่ 30 พฤศจิกายน 2555

สมาชิกที่ชำระหนี้เงินกู้สามัญหมดแล้ว และไม่ประสงค์จะกู้เงิน หรือไม่ประสงค์ทำประกันชีวิตในปีต่อไป ให้แจ้งขอยกเลิกทำประกันได้ตั้งแต่วันที่นี้เป็นต้นไปจนถึงวันที่ 14 พฤศจิกายน 2554

สภกรณ์ฯ จะเรียกเก็บค่าเบี้ยประกันกลุ่ม ปี 2555 จากสมาชิกดังต่อไปนี้

- สมาชิกที่มีหนี้เงินกู้สามัญ
- สมาชิกที่ไม่มีหนี้เงินกู้สามัญ แต่สมัครใจเข้าร่วมโครงการ
- สมาชิกที่มีรายชื่อทำประกันประจำปี 2554 และไม่ได้แจ้งขอยกเลิก

ตั้งแต่เดือนกันยายน - พฤศจิกายน 2554 รวม 3 เดือน ส่วนวงเงินคุ้มครองและค่าเบี้ยประกัน ประจำปี 2555 สภกรณ์ฯ กำลังดำเนินการพิจารณาคัดเลือกบริษัทประกันฯ ที่ให้ความคุ้มครองที่เป็นประโยชน์แก่สมาชิกมากที่สุด โดยจะแจ้งค่าเบี้ยประกันให้สมาชิกทราบต่อไป

จึงขอเชิญชวนสมาชิก เข้าร่วมโครงการประกันชีวิตประจำปี 2555 สามารถแจ้งความจำนงได้ตั้งแต่วันที่นี้เป็นต้นไป จนถึงวันที่ 14 พฤศจิกายน 2554

“มอบความอุ่นใจให้กับคนที่คุณรักนะค่ะ”

คุยกันนวมสบาย

ถาม : เงินสะสมของพนักงานมหาวิทยาลัย ซึ่งฝากไว้ที่สภกรณ์ฯ ขณะนี้ได้รับอัตราดอกเบี้ยเท่าไร

ตอบ : สภกรณ์ฯ จ่ายดอกเบี้ยให้ทุก 3 เดือน ในเดือนมีนาคม มิถุนายน กันยายน และธันวาคม ในอัตราร้อยละ 3.25 ยกเว้นไม่ต้องเสียภาษีดอกเบี้ยเงินฝากร้อยละ 15

ถาม : มีเงินฝากประเภทสะสมทรัพย์ 36 งวด โดยหักเงินสะสมรายเดือน หากมีเงินก้อนจะนำเงินมาฝากเพื่อให้ครบตามจำนวน 36 งวดได้ไหม

ตอบ : ไม่ได้ค่ะ ตามระเบียบของสภกรณ์การฝากเงินประเภทสะสมทรัพย์จะต้องฝากสะสมรายเดือนเท่ากันทุกเดือน ตามจำนวนเงิน และระยะเวลาที่ขอเปิดบัญชีไว้

ถาม : เงินฝากออมทรัพย์พิเศษ “เงินออมเพื่อแม่” มีกำหนดเปิดบัญชีถึง 31 สิงหาคม 2554 ถ้าเลยกำหนดแล้วสามารถเปิดบัญชีได้หรือไม่

ตอบ : ไม่ได้ค่ะ แต่ขณะนี้เรามีโครงการเงินฝากออมทรัพย์พิเศษ เกิดพระเกียรติฉลอง 84 พรรษา ระยะเวลาฝาก 12 เดือน อัตราดอกเบี้ยพิเศษร้อยละ 3.50 ตลอดระยะเวลาการฝาก กรณีก่อนครบ 12 เดือน จะได้รับดอกเบี้ยในอัตราเงินฝากออมทรัพย์ รับผิดชอบเงินฝาก ตั้งแต่วันที่ 1 กันยายน 2554 จนถึงวันที่ 30 ธันวาคม 2554 ค่ะ

ถาม : เงินฝากออมทรัพย์พิเศษเกิดพระเกียรติฉลอง 84 พรรษา ระยะเวลา 12 ปี จะได้รับดอกเบี้ยเงินฝากเมื่อใด

ตอบ : ได้รับดอกเบี้ยทุก 3 เดือน เดือนมีนาคม มิถุนายน กันยายน และธันวาคม

ถาม : เงินกู้สามัญเพื่อการท่องเที่ยว ที่ต้องแสดงหลักฐานภายใน 15 วัน นับจากวันเดินทางกลับมีอะไรบ้าง

ตอบ : หลักฐานที่แสดงว่าสมาชิกได้เดินทางไปท่องเที่ยวตามสถานที่ระบุจริง เช่น ใบเสร็จตั๋วเครื่องบิน ตั๋วรถ ที่พัก ร้านอาหาร น้ำมันรถ หรือรูปถ่าย หรือสำเนาหนังสือเดินทาง

ถาม : เงินกู้สามัญเพื่อการท่องเที่ยว ต้องใช้บุคคลทำประกันกี่คน

ตอบ : สมาชิกสภกรณ์ฯ ที่เป็นข้าราชการ หรือลูกจ้างประจำ หรือพนักงานมหาวิทยาลัย 1 คน ค่ะ

ถาม : สมัครเป็นสมาชิกสภกรณ์ฯ พร้อมกับร่วมโครงการประกันชีวิตกลุ่มและให้หักเงินรายเดือนเป็นค่าเบี้ยประกันไปด้วยจะได้ไหม

ตอบ : สมัครพร้อมกันได้ค่ะ ส่วนกำหนดการหักเงินเดือนเป็นค่าเบี้ยประกันปี 2555 นั้น สภกรณ์ฯ จะแจ้งให้ทราบอีกครั้งหนึ่ง

ถาม : ข้อมูลข่าวสารสภกรณ์ฯ ติดตามได้จากที่ไหนบ้าง

ตอบ : ติดตามได้จากสื่อต่าง ๆ ดังนี้ ค่ะ

- ข่าวสภกรณ์ฯ ซึ่งออกเป็นประจำทุกเดือน (แบบพร้อมใบรับเงินเดือนและใบเสร็จรับเงินที่สมาชิกได้รับทุกเดือน)

- เว็บไซต์ของสภกรณ์ฯ <http://www.co-saving.mju.ac.th>

- Facebook สภกรณ์ออมทรัพย์มหาวิทยาลัยแม่โจ้ จำกัด

- หนังสือเวียนอิเล็กทรอนิกส์ หรือ

- สอบถามเจ้าหน้าที่สภกรณ์ฯ กรรมการ หรือผู้อำนวยการหน่วยงาน