



ข่าวสทกรณ

<http://www.co-saving.mju.ac.th>



สทกรณออมทรัพย์มหาวิทยาลัยแม่โจ้ จำกัด

ปีที่ 20 ฉบับที่ 6 ประจำเดือนมิถุนายน 2553

สมาชิกลุ้น! รับทุนการศึกษาบุตร มูลค่ารวม 90,000 บาท

เพื่อเป็นการฉลอง 20 ปี แห่งการก่อตั้งสทกรณ สทกรณฯ ขอมีส่วนร่วมในการส่งเสริมด้านการศึกษาบุตรสมาชิก และผู้สมัครใช้บริการ และเพื่อสร้างขวัญกำลังใจ เพื่อมอบให้กับบุตรที่กำลังศึกษาตั้งแต่ระดับอนุบาลถึงระดับอุดมศึกษา มีจำนวน 36 ทุน ๆ ละ 2,500 บาท รวม 90,000 บาท โดยแบ่งทุนการศึกษาออกเป็น 2 ประเภท ได้แก่ ทุนเรียนดี และทุนสำหรับบุตรผู้มีรายได้น้อย

พิเศษสุด! สทกรณฯ จะพิจารณามอบทุนการศึกษาบุตรสมาชิก และผู้สมัครใช้บริการที่ไม่เคยได้รับทุนการศึกษามาก่อนเป็นลำดับแรก และจะพิจารณาอายุการเป็นสมาชิกและผู้สมัครใช้บริการเป็นลำดับต่อมา

ทั้งนี้ สมาชิกและผู้สมัครใช้บริการที่เคยได้รับทุนการศึกษาแล้ว ก็สามารถยื่นสมัครขอรับทุนได้

ท่านใดสนใจยื่นใบสมัครขอรับทุนฯ พร้อมหลักฐาน ใบระเบียบการศึกษาของบุตรที่ขอรับทุนฯ ในปีการศึกษา 2552 และสำเนาทะเบียนบ้านของบุตรที่ขอรับทุนฯ ได้ที่สำนักงานสทกรณฯ ตั้งแต่บัดนี้ ถึงวันที่ 27 พฤษภาคม 2553

ขอบอก! ทุนการศึกษาประจำปี 2553 ยังมีให้ลุ้นอีกมากมาย ขณะนี้ผู้มาขึ้นขอรับทุนมีจำนวนน้อยกว่าทุนที่สทกรณฯ จัดสรร ทราบอย่างนี้แล้วอย่ารอช้า รีบยื่นเพื่อเป็นกำลังใจสำหรับบุตรของท่าน

กู้เงินสทกรณรับสิทธิพิเศษ “3 ต่อ”

ข่าวดี! สำหรับสมาชิกที่กู้เงินสทกรณ ท่านได้รับสิทธิทันที 3 ต่อ

- ต่อที่ 1 ลดดอกเบี้ยเงินกู้ สทกรณฯ ได้ลดอัตราดอกเบี้ยเงินกู้สามัญเหลือร้อยละ 6.50 เงินกู้พิเศษเพื่อการเกษตรและสหกรณ์เหลือร้อยละ 4.50
- ต่อที่ 2 ขยายเงินงวดชำระหนี้ ขณะนี้สมาชิกสามารถผ่อนเงินงวดชำระหนี้เงินกู้สามัญได้สูงสุด 200 งวด
- ต่อที่ 3 มอบของที่ระลึกประจำปี 20 ปี สทกรณทันที 1 ใบ

โอกาสดี ๆ อย่างนี้รีบ ๆ หน่อยนะค่ะ ของที่ระลึกมีจำนวนจำกัด

สัดส่วนทุนดำเนินการ
จำนวน 419,932,015.61 บาท

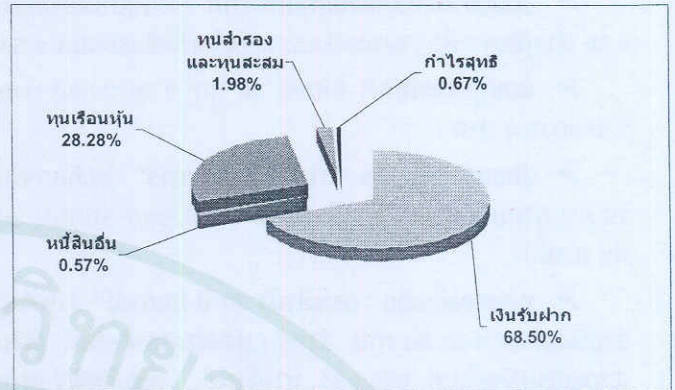

ณ วันที่ 30 เมษายน 2553

สทกรณฯ เปิดโครงการเงินกู้สวัสดิการ เพื่อเสริมสภาพคล่องของสมาชิก

เพื่อเป็นการฉลอง 20 ปี แห่งการก่อตั้งสทกรณ และเพื่อเป็นสวัสดิการแก่สมาชิก สทกรณฯ ได้เปิดโครงการเงินกู้สวัสดิการเพื่อเสริมสภาพคล่องของสมาชิก โดยมีหลักเกณฑ์ต่าง ๆ ดังนี้

- วงเงินสูงสุด 250,000 บาท ผ่อนชำระ 120 งวด
- บุคคลค้ำประกัน (ที่ไม่มีภาระค้ำประกันผู้ยื่นขอกู้) 1 คน
- อัตราดอกเบี้ยเท่ากับเงินกู้สามัญร้อยละ 6.50 กู้เต็มวงเงิน 250,000 บาท ผ่อนชำระเพียงงวดละ 2,840 บาท เท่านั้น

โอกาสดี ๆ ที่สมาชิกจะกู้สทกรณได้อย่างสะดวก และผ่อนชำระสบาย ๆ อย่างนี้พลาดไม่ได้

ข่าวดี! สมาชิกเก่าที่ลาออกสมัครใหม่ได้ไม่ต้องรอ 1 ปี

เพื่อเป็นการฉลอง 20 ปี แห่งการก่อตั้งสทกรณ และเปิดโอกาสให้สมาชิกเก่าที่ลาออกไปแล้ว สามารถสมัครเป็นสมาชิกใหม่ได้พร้อมรับสิทธิพิเศษ “3” ต่อ ดังนี้ค่ะ

- ต่อที่ 1 สมัครสมาชิกใหม่ได้โดยไม่ต้องรอให้ครบ 1 ปี
- ต่อที่ 2 รับมอบของที่ระลึกประจำปี 20 ปี สทกรณ 1 ใบ
- ต่อที่ 3 ยื่นกู้สามัญได้ทันทีโดยไม่ต้องรอให้ครบ 3 เดือน

สนใจยื่นใบสมัครสมาชิกใหม่ได้ตั้งแต่บัดนี้เป็นต้นไปจนถึงวันที่ 31 ธันวาคม 2553 “โอกาสดี ๆ อย่างนี้ รีบ ๆ หน่อยนะค่ะ”

สหกรณ์มอบของขวัญให้สมาชิก

เพื่อเป็นการฉลอง 20 ปี แห่งการก่อตั้งสหกรณ์ออมทรัพย์มหาวิทยาลัยแม่โจ้ จำกัด มีโครงการดี ๆ มอบเป็นของขวัญสำหรับสมาชิก ดังนี้

➢ ขยายเวลาการส่งเงินกู้สามัญจากเดิม 150 งวด เป็น 200 งวด สำหรับผู้กู้เงินเกิน 500,000 บาท ขึ้นไป

➢ ลดอัตราดอกเบี้ยเงินกู้ทุกประเภท เงินกู้สามัญร้อยละ 6.50 เงินกู้พิเศษเพื่อการเกษตรสงเคราะห์หรือเพื่อซื้อรถยนต์ 4.50

➢ มอบทุนการศึกษา จำนวน 36 ทุน ๆ ละ 2,500 บาท รวม 90,000 บาท

➢ จัดอบรมหลักสูตร “การประกอบอาหาร” ในวันเสาร์ที่ 10 กรกฎาคม 2553 ณ ฝายฝักอบรม สำนักวิจัยฯ รับเพียง 20 คน เท่านั้น

➢ มอบของที่ระลึก “กระเป๋าผ้า 20 ปี สหกรณ์” สำหรับผู้ร่วมโครงการ ๆ ละ 30 ทุน สำหรับ **ผู้สมัครสมาชิกใหม่** **กู้เงินสหกรณ์**รับเงินตั้งแต่ 500,000 บาทขึ้นไป **เปิดบัญชีเงินฝากออมทรัพย์พิเศษ**และ**ส่งหักเงินเดือน** หรือ**เปิดบัญชีสะสมทรัพย์ 36 งวด และ 60 งวด**

สนใจสอบถามเพิ่มเติมได้ที่สำนักงานสหกรณ์ หรือเบอร์ภายใน 3955, 3956

คุยกันมุมสบาย

ถาม : ยื่นขอทุนการศึกษาบุตรหลายครั้งแล้ว ไม่เคยได้รับการพิจารณา

ตอบ : ปีนี้ สหกรณ์ได้กำหนดหลักเกณฑ์พิเศษ เพื่อเป็นการฉลอง 20 ปี แห่งการก่อตั้งสหกรณ์ จะพิจารณามอบทุนให้กับสมาชิกที่ยังไม่เคยได้รับทุนเป็นอันดับแรก ลองยื่นดูนะค่ะ

ถาม : ปีนี้สหกรณ์ฯ จะพิจารณามอบทุนให้กับสมาชิกที่ไม่เคยได้รับทุนการศึกษาเป็นอันดับแรก เคยได้รับทุนแล้วเมื่อ 2 ปี ก่อน ยื่นได้หรือไม่

ตอบ : ยื่นได้ค่ะ สหกรณ์จัดสรรทุนฯ ทั้งหมด 36 ทุน ขณะใกล้จะถึงกำหนดปิดรับแล้วยังมีผู้ยื่นไม่ถึงจำนวนทุนที่สหกรณ์จัดสรร

ถาม : เป็นสมาชิก ต้องการส่งภรรยาเข้าร่วมโครงการอบรมหลักสูตรการประกอบอาหาร ได้หรือไม่

ตอบ : ได้ค่ะ สมาชิกหรือผู้สมัครใช้บริการ สามารถส่งบุคคลในครอบครัว ได้แก่ บุตร คู่สมรส บิดา และมารดา เข้าอบรม ค่าลงทะเบียนคนละ 1,080 บาท สหกรณ์ฯจ่ายสมทบให้ 680 บาท สมาชิกจ่าย 400 บาท (รวมค่าวัตถุดิบ ค่าวัสดุอุปกรณ์ ค่าอาหารกลางวัน) รับหน้่อยนะค่ะรับจำกัดเพียง 20 คน เท่านั้น

ถาม : ทราบว่า สหกรณ์ได้ลดอัตราดอกเบี้ยเงินกู้สามัญเหลือร้อยละ 6.50 แล้ว ดอกเบี้ยเงินกู้พิเศษเพื่อการเกษตรสงเคราะห์ลดหรือเปล่า

ตอบ : สหกรณ์ลดอัตราดอกเบี้ยเงินกู้สามัญ อัตราดอกเบี้ยเงินพิเศษเพื่อการเกษตรสงเคราะห์ก็ลดตามนะ โดยลบ 2.00 ของอัตราดอกเบี้ยเงินกู้สามัญคงที่ 3 ปีแรก หลังจากนั้นลบ 1.00

ถาม : พนักงานมหาวิทยาลัย กู้เงินสามัญ 500,000 บาท หากผู้ค้ำประกันเงินเดือนน้อยกว่าจะใช้ผู้ค้ำประกันกี่คน

ตอบ : กู้เงิน 500,000 บาท จะต้องใช้ผู้ค้ำประกันอย่างน้อย 2 คน สหกรณ์ไม่ดูฐานเงินเดือนของผู้ค้ำประกันนะค่ะ แต่จะยึดหลักวงเงินค้ำประกันของผู้ค้ำประกันแต่ละคน

ถาม : ต้องการกู้สามัญ 1,500,000 บาท จะต้องทำประกันสินเชื่อเงินเท่าไร และค่าเบี้ยประกันเท่าไร

ตอบ : ตามหลักเกณฑ์สมาชิกที่ยื่นกู้สามัญเกิน 1,200,000 บาท จะต้องทำประกันสินเชื่อในส่วนที่เกิน ดังนั้น สมาชิกจะต้องทำประกันสินเชื่อในวงเงินคุ้มครอง 300,000 บาท ส่วนค่าเบี้ยประกันด้านวงแยกอายุและเพศของสมาชิกผู้เอาประกันแต่ละคน และระยะเวลาเอาประกัน ยกตัวอย่างเช่น ทุนประกันวงเงิน 300,000 บาท มีอายุ 45 ปี ระยะเวลาคุ้มครอง 10 ปี ชำระค่าเบี้ยประกันครั้งเดียว จำนวน 37,362 บาท โดยจะหักจากเงินกู้สามัญ สมาชิกจะได้รับความคุ้มครองเต็มจำนวนทุนประกันที่ทำตลอดระยะเวลา

ถาม : สมาชิกที่เป็นพนักงานราชการ สามารถค้ำประกันเงินกู้ให้สมาชิกที่เป็นข้าราชการ พนักงานมหาวิทยาลัย หรือลูกจ้างประจำได้หรือไม่

ตอบ : ได้ค่ะ พนักงานราชการค้ำประกันเงินกู้ได้สูงสุด 4 ราย โดยค้ำประกันผู้ที่เป็นข้าราชการ พนักงานมหาวิทยาลัย หรือลูกจ้างประจำ ได้เพียง 2 ราย ทั้งนี้ภาระหนี้ในฐานะผู้ค้ำประกันต้องไม่เกินสิทธิในการกู้

ถาม : ได้กู้เงินสามัญผ่อนชำระ 150 งวด ตอนนี สหกรณ์ได้ขยายงวดการชำระหนี้เป็น 200 งวด แล้ว ต้องทำอะไรถึงจะสามารถผ่อนชำระหนี้ได้ 200 งวด

ตอบ : ท่านต้องยื่นคำขอใหม่ และก็ต้องมีวงเงินกู้เกินกว่า 500,000 บาท จึงจะได้รับสิทธิผ่อนชำระ 200 งวด

ถาม : เปิดบัญชีเงินฝากสะสมทรัพย์ไว้แล้ว 1 บัญชี ต้องการเปิดเพิ่มอีก

ตอบ : เงินฝากสะสมทรัพย์เป็นบัญชีที่ได้รับการยกเว้นภาษีเงินได้ ดังนั้น จึงมีหลักเกณฑ์ให้เปิดได้คนละ 1 บัญชีเท่านั้น โดยฝากงวดละไม่ต่ำกว่า 200 บาท สูงสุดไม่เกินงวดละ 25,000 บาท และเมื่อรวมฝากตลอดระยะเวลา 36 งวด หรือ 60 งวด ต้องไม่เกิน 600,000 บาท