



ข่าวสทกรณ

<http://www.co-saving.mju.ac.th>



ปีที่ ๒๑ ฉบับที่ ๕ ประจำเดือนพฤษภาคม ๒๕๕๔

รับสมัคร

เจ้าหน้าที่สทกรณ จำนวน 1 อัตรา

เปิดตัว!

โครงการ “3 สัมพันธ์กับสมาชิก”

เพื่อรองรับการเพิ่มจำนวนสมาชิก ส่งเสริมการออม และขยายธุรกิจ ด้านสินเชื่อสำหรับสมาชิก สทกรณฯ ขอเสนอโครงการ “3 สัมพันธ์กับสมาชิก” ดังนี้

- (1) รับสมัครสมาชิกและผู้สมัครใช้บริการใหม่
- (2) ส่งเสริมการออมของสมาชิก

- สมาชิกที่สะสมหุ้นรายเดือนร้อยละ 4 ของเงินเดือน
- เปิดบัญชีเงินฝากออมทรัพย์พิเศษและฝากหักรายเดือน หรือให้หักเพิ่มไม่น้อยกว่าร้อยละ 4 ของเงินเดือน

- เปิดบัญชีเงินฝากสะสมทรัพย์ 36 งวด หรือ 60 งวด
- (3) ภูเงินสหกรณ์รับเงินตั้งแต่ 400,000 บาท ขึ้นไป

ทั้ง 3 โครงการ จะได้รับของที่ระลึก ฟรี (เฉพาะ 100 ท่านแรกเท่านั้น)

พิเศษสุด!

เพื่อฉลองการเปิดสำนักงานใหม่ สมาชิกที่เปิดบัญชีเงินฝากออมทรัพย์พิเศษ ระหว่างวันที่ 25 เมษายน – 25 พฤษภาคม 2554 จะได้รับโชค 2 ชั้น

โชคขั้นที่ 1 รับอัตราดอกเบี้ยพิเศษ ร้อยละ 3.50 (เพิ่มขึ้นร้อยละ 0.50 จากอัตราดอกเบี้ยเงินฝากที่ได้รับปกติ)

เงื่อนไข ต้องฝากเงินตั้งแต่ 100,000 บาทขึ้นไป รับดอกเบี้ยทุก 3 เดือน แต่คำนวณก่อนครบกำหนด 12 เดือน จะได้รับดอกเบี้ยในอัตราเงินฝากออมทรัพย์

โชคขั้นที่ 2 รับของที่ระลึก “น้องกระต่ายออมทรัพย์ ออมความดี” ฟรี

ข้อแนะนำ ฝากเงินกับสหกรณ์สมาชิกจะได้รับดอกเบี้ยทุก 3 เดือน ในอัตราร้อยละ 3.50 ไม่ต้องเสียภาษีร้อยละ 15 ของดอกเบี้ย แต่ถ้าฝากเงินกับธนาคาร ต้องถูกหักภาษีร้อยละ 15 ดังนั้น สมาชิกจะต้องได้รับดอกเบี้ยเงินฝากธนาคารในอัตราร้อยละ 4.16 ถึงจะเท่ากับดอกเบี้ยเงินฝากที่สหกรณ์ฯ ได้มอบไว้ในอัตราพิเศษสำหรับสมาชิก

“ออมทรัพย์ไว้กับสหกรณ์ฯ ยามเดือดร้อนได้พึ่งพา”



สัดส่วนทุนดำเนินการ

จำนวน 467,133,070.97 บาท

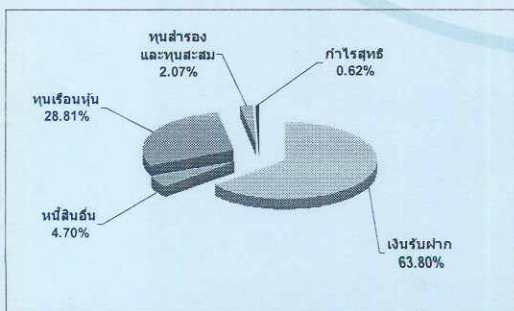

ณ วันที่ 31 มีนาคม 2554

สหกรณ์ออมทรัพย์มหาวิทยาลัยแม่โจ้ จำกัด 63 หมู่ 4 ต.หนองปรือ อ.สันทราย จ.เชียงใหม่ 50290 โทรศัพท์ 0-5387-8077, 0-5387-3955-6 โทรสาร 0-5387-8077

วิสัยทัศน์ “เป็นสหกรณ์ที่เข้มแข็ง มีคนคง โปร่งใส และบริการประทับใจ”

สหกรณ์ ประสงค์จะรับสมัครสอบคัดเลือกเพื่อบรรจุเป็นเจ้าหน้าที่สทกรณ จำนวน 1 อัตรา อัตราเงินเดือน 8,970 บาท ผู้สมัครต้องมีคุณสมบัติ คือ วุฒิการศึกษาปริญญาตรี ทางด้านการบัญชี เศรษฐศาสตร์สหกรณ์ บริหารธุรกิจ หรือสาขาที่เกี่ยวข้อง

เปิดรับสมัคร ระหว่างวันที่ 21 เมษายน ถึงวันที่ 20 พฤษภาคม 2554

กำหนดสอบ สอบข้อเขียน และสอบสัมภาษณ์ในวันศุกร์ที่ 10 มิถุนายน 2554

ผู้สนใจ สามารถดาวน์โหลดใบสมัครได้ที่ <http://www.co-saving.mju.ac.th> หรือขอรับใบสมัครได้ที่สำนักงานสหกรณ์ออมทรัพย์มหาวิทยาลัยแม่โจ้ จำกัด ระหว่างเวลา 08.30-16.30 น. วันวันหยุดทำการ สอบถามข้อมูลเพิ่มเติมได้ที่ 053-878077, 053-873955, หรือ 053-873956



ทุนการศึกษา ประจำปี 2554

ปีนี้ สทกรณฯ จะมอบทุนการศึกษาสำหรับบุตรสมาชิกและผู้สมัครใช้บริการจำนวน 36 ทุน ๆ ละ 2,500 บาท รวมเป็นเงิน 90,000 บาท แบ่งเป็นทุนเรียนดี และทุนสำหรับผู้มีรายได้น้อย

สมาชิกท่านใดที่ยังไม่ได้จัดส่งเอกสาร หรือท่านใดที่ยังไม่ได้ตัดสินใจ รับ ๆ กันหน่อย เพราะเหลือเวลาไม่ถึงเดือนแล้ว ภายในวันศุกร์ที่ 27 พฤษภาคม 2554 สทกรณฯ จะปิดรับสมัครการขอรับทุนการศึกษาบุตร ทั้งนี้ สทกรณฯ จะประกาศรายชื่อบุตรสมาชิกและผู้สมัครใช้บริการที่มีสิทธิ์รับทุนภายในวันศุกร์ที่ 10 มิถุนายน 2554



เปิดแล้ว! ขอเชิญสมาชิกสหกรณ์ฯ สมัครสมาชิกสมาคมมาปณกิจสงเคราะห์ฯ ได้รับสิทธิประโยชน์ 600,000 บาท รับไม่จำกัดอายุ

➢ เป็นสมาชิกสมาคมฯ ภูเงินสหกรณ์ไม่เกิน 600,000 บาท ไม่ต้องทำประกันชีวิตกลุ่ม

➢ เงินสงเคราะห์ล่วงหน้า และค่าสมัคร ปี 2554 จำนวน 2,840 บาท สทกรณฯ สำรองจ่ายให้ก่อน! แบ่งจ่าย 4 งวด ๆ ละ 710 บาท หรือเลือกชำระครั้งเดียวทั้งจำนวน

➢ ปีต่อไปค่าบำรุงรายปี ๆ ละ 20 บาท เงินสงเคราะห์ล่วงหน้าปีต่อไป 4,000 บาท

➢ รับไม่จำกัดอายุ สมัครภายในวันที่ 29 เมษายน 2554 คู่สมัคร 1 มิถุนายน 2554

สนใจขอรับใบสมัครได้ที่สำนักงานสหกรณ์ฯ หรือดาวน์โหลดใบสมัครได้ที่ <http://www.co-saving.mju.ac.th>

ข่าวดีสำหรับสมาชิก!

“การจ่ายเงินสวัสดิการสำหรับสมาชิก”

เพื่อฉลองสำนักงานใหม่ คณะกรรมการดำเนินการ ชุดที่ 21/2554 ได้ปรับปรุงหลักเกณฑ์การจ่ายเงินสวัสดิการสมาชิก ดังนี้

1. สวัสดิการสำหรับสมาชิกที่มีอายุตั้งแต่ 60 ปี

สมาชิกที่มีอายุตั้งแต่ 60 ปี และเป็นสมาชิกสหกรณ์ฯ ต่อเนื่องกันตั้งแต่ 10 ปี ขึ้นไป นับถึงวันที่ 31 ธันวาคมของปี สหกรณ์จะจ่ายเงินสวัสดิการให้ตามจำนวนการถือหุ้น ดังนี้

- หุ้น 100,000-250,000 บาท รับสวัสดิการ 5,000 บาท
- หุ้น 250,010-500,000 บาท รับสวัสดิการ 6,000 บาท
- หุ้น 500,010-750,000 บาท รับสวัสดิการ 7,000 บาท
- หุ้น 750,010-1,000,000 บาท รับสวัสดิการ 8,000 บาท
- หุ้น 1,000,010 บาท ขึ้นไป รับสวัสดิการ 9,000 บาท

(เงินสวัสดิการประเภทนี้ จ่ายครั้งเดียวเมื่อเกษียณอายุราชการ)

2. สวัสดิการช่วยเหลือสมาชิกและสมาชิกในครอบครัวที่ถึงแก่กรรม

- สมาชิกถึงแก่กรรม ได้รับสวัสดิการรายละ 5,000 บาท
- คู่สมรสตามกฎหมายของสมาชิก บิดา มารดา หรือบุตรของสมาชิก หากถึงแก่กรรม ได้รับสวัสดิการ 1,500 บาท

3. สวัสดิการช่วยเหลือผู้สมัครใช้บริการและสมาชิกในครอบครัวที่ถึงแก่กรรม

- ผู้สมัครใช้บริการถึงแก่กรรม ได้รับสวัสดิการรายละ 1,000 บาท
- คู่สมรสตามกฎหมายของสมาชิก บิดา มารดา หรือบุตรของสมาชิก หากถึงแก่กรรม ได้รับสวัสดิการ 500 บาท

สำหรับสมาชิกที่มีอายุตั้งแต่ 65 ปี และเป็นสมาชิกต่อเนื่องกันตั้งแต่ 10 ปี ขึ้นไป จะได้รับเงินสวัสดิการจากสหกรณ์ทุกปี ๑ ละ 1,000 บาท (เหมือนเดิม)

“สวัสดิการดี ๆ แบบนี้ ใครที่ยังไม่เป็นสมาชิก ต้องรีบสมัครแล้วนะค่ะ”

เงินปันผล และเงินเฉลี่ยคืน

สมาชิกบางคนอาจสงสัยว่าเงินปันผล และเงินเฉลี่ยคืน แตกต่างกันอย่างไร และได้มาอย่างไร

คำตอบคือ:

เงินปันผล เป็นเงินที่สหกรณ์จ่ายจากกำไรสุทธิแต่ละปีเพื่อตอบแทนให้สมาชิก โดยคิดตามหุ้นที่สมาชิกสะสมในสหกรณ์ ในปีที่ผ่านมา สมาชิกได้รับเงินปันผลร้อยละ 6.00 จะเห็นได้ว่าสูงกว่าอัตราดอกเบี้ยเงินฝาก หรือเงินลงทุนอื่น ๆ เช่น พันธบัตรมาก อีกทั้งได้รับยกเว้นภาษีด้วย

เงินเฉลี่ยคืน เป็นเงินที่สหกรณ์จ่ายคืนให้สมาชิกที่กู้เงินจากสหกรณ์ฯ โดยคำนวณจากดอกเบี้ยเงินกู้ที่สมาชิกจ่ายสะสมรวมทั้งปี สำหรับในปี 2553 สหกรณ์ฯ จ่ายเงินเฉลี่ยคืนให้สมาชิกทุกคนที่กู้เงินสหกรณ์ร้อยละ 7.65

ปัจจุบัน สถาบันการเงินต่าง ๆ ได้มีการขึ้นดอกเบี้ยเงินกู้อย่างต่อเนื่อง แต่สหกรณ์ยังคงตรึงอัตราดอกเบี้ยเงินกู้ไว้คงเดิม คือ เงินกู้สามัญร้อยละ 6.50 และเงินกู้พิเศษเพื่อการเคหะสงเคราะห์ร้อยละ 4.50

กู้เงินสหกรณ์แล้วได้ประโยชน์ 2 ต่อ ทั้งในเรื่องของเงินเฉลี่ยคืนและอัตราดอกเบี้ยต่ำ รุ้ยังจำเป็นสมาชิกสหกรณ์ไม่ได้แล้ว

คุยกันมุมสบาย

ถาม : ผู้ค้าประกันเงินเดือนน้อยกว่าผู้กู้ จะมีสิทธิค้าประกันได้หรือไม่

ตอบ : สหกรณ์ฯ ไม่ได้คำนึงถึงในเรื่องเงินเดือนของผู้ค้าประกัน แต่ได้คำนึงถึงวงเงินค้าประกัน ดังนั้น หากสมาชิกมีวงเงินค้าประกันเหลือก็สามารถค้าประกันได้ค่ะ

ถาม : นำเช็คธนาคารมาชำระหนี้กับสหกรณ์ การชำระหนี้จะเสร็จได้ในวันเดียวกันไหม

ตอบ : สหกรณ์ฯ จะรับชำระหนี้ให้สมาชิกเมื่อเรียกเก็บเงินตามเช็คธนาคารได้แล้วเท่านั้น

ถาม : สนใจสมัครขอรับทุนการศึกษาบุตร จะสมัครได้จนถึงวันที่เท่าไร

ตอบ : สมาชิกและผู้สมัครใช้บริการ สามารถยื่นใบสมัครขอรับทุนบุตรได้ภายในวันศุกร์ที่ 27 พฤษภาคม 2554 ขณะนี้มีผู้สนใจยื่นใบสมัครขอรับทุนไม่มาก จึงขอเชิญชวนให้มายื่นใบสมัครขอรับทุนให้บุตรของท่านโดยด่วน

ถาม : สมาชิกคนหนึ่งมีสิทธิค้าประกันเงินกู้ได้กี่คน

ตอบ : ท่านสามารถค้าประกันเงินกู้ได้สูงสุด 5 คน (พนักงานราชการค้าได้สูงสุด 4 คน) และไม่เกินวงเงินที่ตนเองสามารถกู้ได้