



ข่าวสหกรณ์

<http://www.co-saving.mju.ac.th>

สหกรณ์ออมทรัพย์มหาวิทยาลัยแม่โจ้ จำกัด
MAE JOU UNIVERSITY'S THRIFT AND CO-OPERATIVE LIMITED

ปีที่ **๒๑** สหกรณ์ออมทรัพย์มหาวิทยาลัยแม่โจ้ จำกัด

ปีที่ ๒๑ ฉบับที่ ๔ ประจำเดือนเมษายน ๒๕๕๔

ทุนการศึกษา ประจำปี 2554



เปิดรับสมัครแล้ว!

คำเยาะชวนสหกรณ์ “สวนสัตว์เชียงใหม่”

เพื่อให้บุตรของสมาชิกและผู้สมัครใช้บริการ ใช้เวลาว่างในช่วงปิดภาคเรียนให้เกิดประโยชน์ สหกรณ์ฯ จึงจัดโครงการคำเยาะชวนสหกรณ์ “สวนสัตว์เชียงใหม่” ขึ้นในวันเสาร์ที่ 7 พฤษภาคม 2554 ระหว่างเวลา 08.30-16.00 น.

ในปีนี้ เด็ก ๆ คำเยาะชวนสหกรณ์ของเราจะได้มีโอกาสเข้าเยี่ยมชม อุโมงค์โลกใต้น้ำ อุทยาน สบูกกับสไลเดอร์ในโดมหิมะ ผจญภัยดินแดนแอนดเวินเจอร์พาร์ค พร้อมแวะเยี่ยมชมลูกหมีแพนด้า “หลินปิง” และเข้าร่วมชมการแสดงความสามารถสัตว์ ณ สวนสัตว์เชียงใหม่

ค่าลงทะเบียน 830 บาท สมาชิกจ่ายคนละ 100 บาท สหกรณ์ฯ จ่ายสมทบให้คนละ 730 บาท (ราคานี้รวมค่าผ่านประตูสวนสัตว์ ค่าวิทยากร ค่าเข้าชมทุกกิจกรรม ค่ารถบริการรอบพื้นที่ ค่าอาหารกลางวัน น้ำดื่ม ของว่าง อุปกรณ์การเรียนรู้อื่นๆ และรถรับ-ส่ง จากสหกรณ์-ส่งสวนสัตว์เชียงใหม่)

สมาชิกและผู้สมัครใช้บริการ ที่มีบุตรอายุระหว่าง 6-18 ปี หากสนใจมาพบกับการเรียนรู้ร่วมกับเพื่อนใหม่ และกิจกรรมแสนสนุกอย่าลืมสมัครเข้าร่วมโครงการคำเยาะชวนสหกรณ์นะจ๊ะ

“รับสมัครตั้งแต่บัดนี้เป็นต้นไป จำกัดเพียง 30 คนแรกเท่านั้น”



สรุปกิจกรรม สำหรับสมาชิกที่เข้าร่วมโครงการออมแห่งชาติ

เนื่องด้วยวันที่ 31 ตุลาคม ของทุกปีเป็น “วันออมแห่งชาติ” สหกรณ์ออมทรัพย์มหาวิทยาลัยแม่โจ้ จำกัด ร่วมกับชุมนุมสหกรณ์ออมทรัพย์แห่งประเทศไทย จำกัด ได้จัดโครงการส่งเสริมการออม โดยสมาชิกที่ฝากเงินระหว่างวันที่ 1-31 ตุลาคม 2553 ตั้งแต่ 50,000 บาทขึ้นไป จะได้รับของที่ระลึกเป็นกระปุกออมทรัพย์รูปงานบินรายละเอียด 1 อัน

ขณะนี้ ชุมนุมฯ ได้จัดส่งกระปุกออมทรัพย์มาให้แล้ว สหกรณ์ฯ จึงขอแจ้งให้สมาชิกที่ฝากเงินกับสหกรณ์ตามหลักเกณฑ์ของโครงการติดต่อรับของที่ระลึกได้ที่สำนักงานชั่วคราวของสหกรณ์ที่ขึ้น 4 ศูนย์กล้วยไม้และไม้ดอกไม้ประดับ มหาวิทยาลัยแม่โจ้ อ่าฮิมปะนะ

สหกรณ์ฯ ประกาศมอบทุนการศึกษาแก่บุตรสมาชิก และผู้สมัครใช้บริการ ประจำปี 2554 จำนวน 36 ทุน ๆ ละ 2,500 บาท รวมเป็นเงิน 90,000 บาท ประกอบด้วยทุนเรียนดี และทุนสำหรับผู้มีรายได้น้อย ผู้สมัครขอรับทุนต้องมีคุณสมบัติดังต่อไปนี้

- **ทุนเรียนดี (แบ่งเป็น 5 ระดับ)**
 1. บุตรกำลังศึกษาอยู่ในระดับประถมศึกษาถึงอุดมศึกษา
 2. มีผลการเรียนเฉลี่ยในปีการศึกษาที่ผ่านมา
 - ระดับประถมศึกษา ถึงระดับมัธยมศึกษาตอนต้น ไม่ต่ำกว่า 3.50
 - ระดับมัธยมศึกษาตอนปลาย ถึงระดับอุดมศึกษา ไม่ต่ำกว่า 3.00
- **ทุนสำหรับผู้มีรายได้น้อย (แบ่งเป็น 6 ระดับ)**
 1. บุตรกำลังศึกษาอยู่ตั้งแต่ระดับอนุบาล (ที่มีอายุ 3 ปี ขึ้นไปนับถึงวันรับสมัคร) ถึงระดับอุดมศึกษา
 2. มีผลการเรียนเฉลี่ยในปีการศึกษาที่ผ่านมาไม่ต่ำกว่า 2.00 (ยกเว้นระดับอนุบาล)
 3. ผู้ยื่นขอรับทุนต้องมีเงินได้รายเดือนไม่เกิน 20,000 บาท

ทั้งนี้ สหกรณ์ฯ จะพิจารณามอบทุนการศึกษาแก่บุตรฯ ที่ไม่เคยได้รับทุนการศึกษาสหกรณ์เป็นลำดับแรก และจะพิจารณาอายุการเป็นสมาชิกและผู้สมัครใช้บริการเป็นลำดับต่อมา

สนใจยื่นใบสมัครขอรับทุนพร้อมเอกสารประกอบได้ตั้งแต่วันที่นี้เป็นต้นไปจนถึงวันศุกร์ที่ 27 พฤษภาคม 2554
- รายชื่อผู้มีสิทธิ์รับทุนจะประกาศให้ทราบภายในวันที่ 10 มิถุนายน 2554 กำหนดการในการจัดพิธีมอบทุนการศึกษา สหกรณ์ฯ จะแจ้งให้ทราบในโอกาสต่อไป

สนใจสอบถามรายละเอียดเพิ่มเติมได้ที่สำนักงานสหกรณ์ หรือหมายเลขภายใน 3955, 3956



สัดส่วนทุนดำเนินการ จำนวน 446,756,727.62 บาท

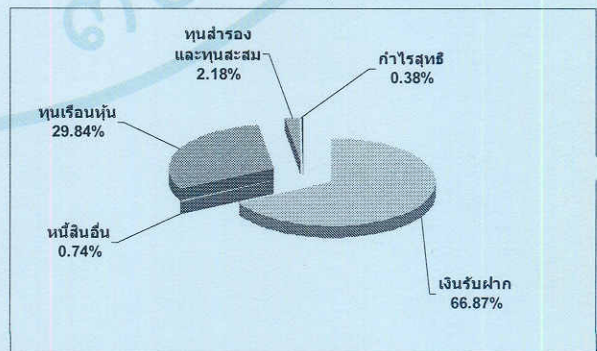

ณ วันที่ 28 กุมภาพันธ์ 2554

แนะนำผู้แทนหน่วยงาน

เพื่อให้การดำเนินการ และการประสานงานระหว่างสมาชิก ผู้ใช้บริการในหน่วยงาน และสหกรณ์ฯ ดำเนินไปได้อย่างสะดวกยิ่งขึ้น สหกรณ์ฯ จึงได้แต่งตั้งผู้ทำหน้าที่ผู้แทนหน่วยงาน ดังนี้

วิทยาลัยบริหารฯ, คณะสารสนเทศฯ
แม่โจ้-แพร่ฯ
สำนักบริหารและพัฒนาวิชาการ

นางศรีอรนต์ ไตรริมา
อาจารย์ธรรมรงค์ สิงห์อยู่เจริญ
นางสาวพรินทร บุญเรือง

คณะศิลปศาสตร์
แม่โจ้-ชุมพร
สำนักหอสมุด

นางศิริรัตน์ พุกกะพันธ์
นางสาวตรีชฎา สุวรรณโน
นางเยาวภา เชื้อนคำ

สาระน่ารู้เกี่ยวกับเอกสารประกอบการกู้เงิน !

ปัจจุบัน สหกรณ์ฯ ให้วงเงินกู้สามัญสูงสุดถึง 2,000,000 บาท และสามารถผ่อนชำระได้นานถึง 300 งวด แต่สมาชิกกู้หรือไม่ว่า

- ห้ามย่อ/ขยาย เอกสารประกอบของผู้กู้ ผู้ค้ำและผู้สมรส เอกสารประกอบต้องเท่าขนาดจริง ให้สำเนาจากต้นฉบับจริง เท่านั้น ห้ามในเครื่องสแกน
- การรับรองสำเนาให้ระบุวัตถุประสงค์ให้ชัดเจนว่า “เพื่อประกอบการกู้เงิน หรือค้ำประกัน”
- กรอกเอกสารผิด ให้ขีดออกเขียนใหม่ และลงชื่อกำกับ ห้ามใช้หมึกขาวป้าย
- หากคุณศรีอรนต์ ไตรริมา เจ้าหน้าที่การเงิน สำนักงานอภีการบดี ไม่อยู่ ผู้ทำหน้าที่แทน คือ คุณคมสัน จักรคำ คุณชนภา สมบูรณ์ชัย
- สมาชิกยื่นกู้ให้ผ่านการเห็นชอบจากผู้บังคับบัญชาระดับกองขึ้นไป รวมถึงผู้บังคับบัญชาของหน่วยหรือหน่วยงานแบบวิสาหกิจ เช่น โครงการจัดตั้ง ศูนย์ หรือหน่วยงานวิสาหกิจ
- ผู้แทนหน่วยงานสำนักงานอภีการบดี คือ คุณศรีอรนต์ ไตรริมา หรือคุณธันฐกรณ์ เมธีวิธวงศ์

สหกรณ์ฯ ได้ตั้งแต่งคณะทำงานเพื่อศึกษาข้อมูลสมาคมมาปนกิจสงเคราะห์ฯ

เนื่องจาก ขณะนี้ สหกรณ์ได้สมัครเป็นสมาชิกชุมนุมสหกรณ์ออมทรัพย์ครูไทย จำกัด ซึ่งจะทำให้สมาชิกสหกรณ์ฯ รับสิทธิสมัครเป็นสมาชิกสมาคมมาปนกิจสงเคราะห์ฯ โดยผู้สมัครจะได้รับสิทธิประโยชน์ เงินสงเคราะห์ศพ 600,000 บาท โดยมีค่าใช้จ่าย ได้แก่ ค่าสมัครจ่ายครั้งเดียว 20 บาท ค่าบำรุงรายปี ๑ ละ 20 บาท เงินสงเคราะห์ล่วงหน้าปีละ 4,000 บาท

เฉพาะปี 2554 - สมัคร 10 มี.ค. - 30 เม.ย. 2554 ค่าสมัคร 1 มี.ย. จ่าย 2,800 บาท รับไม่จำกัดอายุ
- สมัคร 1 มี.ย. - 31 ก.ค. 2554 ค่าสมัคร 1 ก.ย. จ่าย 1,600 บาท จำกัดอายุไม่เกิน 50 ปี

ดังนั้น คณะทำงาน เพื่อศึกษาข้อมูลในเรื่องนี้ จึงขอให้สมาชิกที่สนใจ ได้ให้ข้อเสนอแนะเพิ่มเติม เพื่อคณะทำงานได้เป็นแนวทางต่อไป

คุยกันนมุสบาย

ถาม : เงินกู้สามัญต้องนำเข้าขออนุมัติในที่ประชุมเงินกู้ทุกครั้ง หรือเปล่า

ตอบ : ไม่ต้องนำเข้าที่ประชุมทุกครั้ง โดยคณะกรรมการเงินกู้เป็นอนุมัติเงินกู้ ในการอนุมัติเงินกู้มี 2 วิธี คือ อนุมัติในที่ประชุมคณะกรรมการเงินกู้ หรืออนุมัติโดยวิธีเวียนหนังสือขออนุมัติ

ถาม : ยอดเงินปันผลและเฉลี่ยคืนไม่ถึง 100 บาท สหกรณ์ฯ ไม่ได้โอนเข้าบัญชี จะมารับได้หรือไม่

ตอบ : ได้ค่ะ สมาชิกท่านใดที่มียอดเงินปันผลและเฉลี่ยคืนไม่ถึง 100 บาท สามารถรับเงินสดได้ที่สำนักงานสหกรณ์ฯ ตั้งแต่เวลา 08.30-15.00 น. โดยไม่หยุดพักกลางวัน

ถาม : สมัครเป็นสมาชิกสหกรณ์มานานทำไมจึงจะกู้เงินได้

ตอบ : เป็นสมาชิกครบ 1 เดือน สามารถยื่นกู้ถูกเงินทั่วไป ได้ 2 เท่าของเงินเดือน ไม่เกิน 60,000 บาท ผ่อนชำระ 12 งวด, ครบ 3 เดือน ยื่นกู้สามัญได้ 50 เท่าของเงินเดือน ส่วนจะยื่นกู้พิเศษเพื่อการเกษตรสงเคราะห์ นั้น จะต้องเป็นสมาชิกครบ 6 เดือน ค่ะ

ถาม : สมาชิกสังกัดสำนักฟาร์ม หากยื่นกู้จะต้องผ่านผู้บังคับบัญชาระดับไหน

ตอบ : ผ่านผู้อำนวยการสำนักฟาร์มค่ะ

ถาม : การเปิดบัญชีเงินฝากออมทรัพย์พิเศษจะต้องเปิดบัญชีด้วยเงินสด หรือโอนผ่านธนาคารได้

ตอบ : ฝากเงินด้วยเงินสดหรือการโอนเงิน ก็ได้ โดยสมาชิกเมื่อโอนเงินผ่านธนาคารเข้าบัญชีสหกรณ์ฯ แล้ว ควรนำสำเนาใบรับฝากเงินของธนาคารมาติดต่อขอเปิดบัญชีภายในเวลา 15.00 น. ของวันเดียวกัน

ถาม : เงินเดือนกำลังจะปรับใหม่เดือนเมษายนนี้ ต้องการเพิ่มค่าหุ้นรายเดือนจะต้องทำอย่างไรบ้าง

ตอบ : กรณีเงินเดือนขึ้น สหกรณ์ฯ จะดำเนินการเพิ่มค่าหุ้นรายเดือนเป็นร้อยละ 6 ของเงินเดือนให้เลย หากสมาชิกต้องการเพิ่มค่าหุ้นรายเดือนมากกว่าที่กำหนด สามารถรับใบคำขอลได้ที่สหกรณ์หรือดาวุ่นโหลดได้ที่ www.co-saving.mju.ac.th